

# MANDATE FORM

## RAJESH PILOT GOVERNMENT POLYTECHNIC COLLEGE, DAUSA

JIROTA KHURD, JAIPUR ROAD, DAUSA-303303 Website: <https://hte.rajasthan.gov.in/college/gpcdausa>

### INSTITUTION DETAILS: ADDITIONAL INFORMATION

<b>Name of Institution</b>	Rajesh Pilot Government Polytechnic College Dausa	<b>Address of Institution</b>	Jirota Khurd, Jaipur Road, Dausa
<b>State/ UT</b>	Rajasthan	<b>District</b>	Dausa
<b>Town/ City/ Village</b>	Dausa	<b>AICTE Region</b>	North-West
<b>PIN</b>	303303	<b>Women's Institution</b>	No
<b>Institution Type</b>	Government	<b>Any Self- Financed Course</b>	No
<b>Percentage Grant Received from Government</b>	0	<b>Are you an Institution for PWD Students</b>	Yes
<b>Whether Institution is NAAC Accredited ?</b>	N		
<b>Grade</b>	Data Not Available		
<b>Minority Institution</b>	No		
<b>Minority Name, if Linguistic</b>	NA		
<b>Minority Certificate Issued Date</b>	Data Not Available		
<b>Approval Year of First Course</b>	2011	<b>Mandatory Disclosure Link</b>	<a href="https://hte.rajasthan.gov.in/college/gpcdausa/Aicte%20Mandatory%20disclosure">https://hte.rajasthan.gov.in/college/gpcdausa/Aicte%20Mandatory%20disclosure</a>
<b>AISHE Prefix</b>	S	<b>AISHE Numeric Code</b>	12100
<b>AISHE Code</b>	S-12100	<b>Whether Institution is Graded Autonomy ?</b>	NA
<b>NBA Accreditation Points</b>	0	<b>NBA Points Valid Till</b>	NA
<b>Whether your University has been recognized as an Institute of Eminence by MHRD</b>	Data Not Available	<b>PCI Id</b>	Data Not Available
<b>COA Id</b>	CA/2001/27423		

**ORGANIZATION**

<b>Name of the Parent Organization (Trust/ Society/ Company)</b>	Directorate Of Technical Education Jodhpur Rajasthan	<b>Type of the Organization (Trust/ Society/ Company)</b>	Government
<b>Registered With</b>	District Collector	<b>Registration Date</b>	17/08/1956
<b>Registration Number</b>	D-6320/F1(487)EDU/GROUP/2/56	<b>Organization Address</b>	W-6 Gaurav Path Jodhpur
<b>State/UT</b>	Rajasthan	<b>District</b>	Jodhpur
<b>Town / City / Village</b>	Jodhpur	<b>PIN</b>	342001
<b>Land Phone STD Code</b>	291	<b>Land Phone Number</b>	2434395
<b>PAN</b>	JPRG07377G	<b>Organization Website</b>	

**BOARD OF GOVERNORS/ TRUSTEE/ DIRECTORS**

<b>Sr.No</b>	<b>Name</b>	<b>Designation</b>	<b>Trustee Since</b>	<b>Trustee Till</b>	<b>Mobile Number</b>	<b>Email</b>
1	Ashok Kumar Sharma	Principal	31/08/2018		9414240680	Ashokalw66@Yahoo.Co.I n

**CONTACT PERSONREGISTRAR DETAILS**

<b>Title:</b>	Mr.	<b>First Name:</b>	Ashok
<b>Last Name:</b>	Sharma	<b>Address:</b>	Rajesh Pilot Government Polytechnic College
<b>Designation:</b>	Principal	<b>State/ UT:</b>	Rajasthan
<b>District:</b>	Dausa	<b>Town/ City/ Village:</b>	Dausa
<b>Postal Code:</b>	303303	<b>STD Code:</b>	1427
<b>Land Phone Number:</b>	1427204344	<b>Mobile Number:</b>	9414240680
<b>Alternate Mobile Number:</b>	7728908727	<b>Email Address:</b>	gpc.dausa@rajasthan.gov.in
<b>Alternate Email Address:</b>	roopsingh1988@gmail.com		

# Organization Chart

## Technical Education Rajasthan Organizational Structure(Polytechnic)

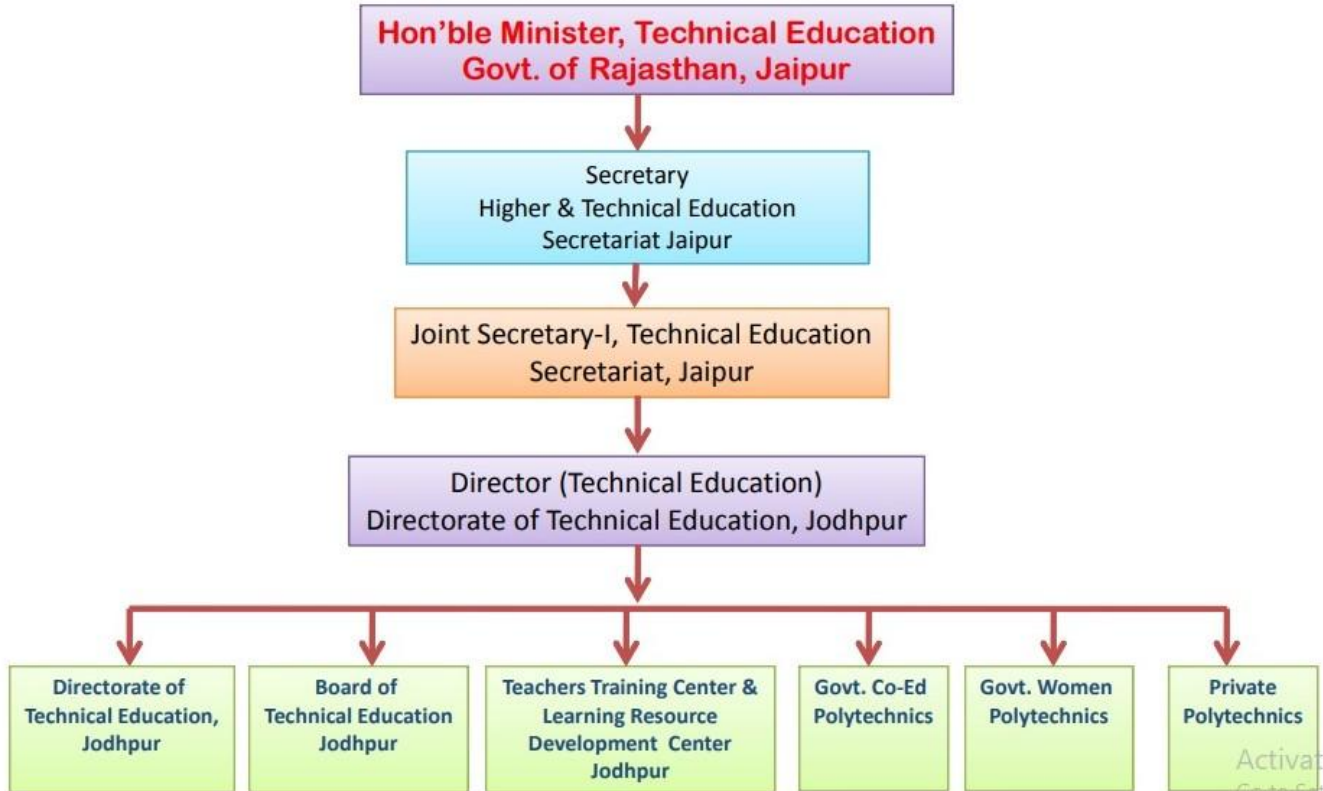

## PROGRAMS & COURSES

### Program : Engineering & Technology

S.No.	Branch	Course Name	Course Type	Affiliation	No. of Seats
1	Computer Science & Engineering	Diploma	Full Time	Board of Technical Education And Directorate of Technical Education , Jodhpur	30
2	Electronics Engineering	Diploma	Full Time	Board of Technical Education And Directorate of Technical Education	30
3	Mechanical Engineering	Diploma	Full Time	Board of Technical Education And Directorate of Technical Education	60
4	Electrical Engineering	Diploma	Full Time	Board of Technical Education And Directorate of Technical Education	60
5	Civil Engineering	Diploma	Full Time	Board of Technical Education And Directorate of Technical Education	60
6	Mechatronics	Diploma	Full Time	Board of Technical Education And Directorate of Technical Education	30
7	Cyber Forensics and Information Security	Diploma	Full Time	Board of Technical Education And Directorate of Technical Education	30

## INFRASTRUCTURE DETAILS

### LAND DETAILS

<b>Location:</b>	Rural	<b>Land in Hilly Area:</b>	No
<b>Total Area in Acres:</b>	5.6		
		<b>Number of Pieces:</b>	1
<b>Land Piece Area 1 in Acres:</b>	5.6		
<b>Land registered with:</b>	District Collector	<b>Date of Registration:</b>	26/03/2010
<b>Land use certificate issued by:</b>	district collector	<b>Land use certificate issued Date:</b>	16/11/2009
<b>Ownership Details:</b>	Government Land	<b>Is the Land Mortgaged:</b>	No
<b>Mortgaged Purpose:</b>	N		
<b>Land (North/South):</b>	North	<b>Latitude Degree:</b>	26
<b>Latitude Minute:</b>	53	<b>Latitude Second:</b>	0
<b>Longitude (East/West)</b>	East	<b>Longitude Degree:</b>	76
<b>Longitude Minute:</b>	20	<b>Longitude Second:</b>	0

### LAND DETAILS: MORE INFORMATION

<b>Sr. No.</b>	<b>Land Registration Number:</b>	GOVERNMENT	<b>Date of Registration:</b>	26/03/2010
1	<b>Area of Land:</b>	5.6	<b>Khasra Number:</b>	137
	<b>Plot Number/ Survey Number:</b>	1	<b>Land Situated At:</b>	JIROTA KHURD
	<b>Land Registered in the Name of:</b>	Government	<b>Ownership or Government Lease:</b>	Government Lease
	<b>Land use Certificate Issued</b>	Yes	<b>Land Use Certificate Issuing Authority:</b>	Collector
	<b>Is it for Change of Site</b>	No		

**CIRCULATION AREA**

<b>Sr. No.</b>	<b>Area Type</b>	Corridors	<b>Average Carpet Area:</b>	485.5
1	<b>Flooring</b>	Yes	<b>Painting Done</b>	Ready
	<b>Electrification and Lighting</b>	Ready	<b>Building Name:</b>	college
	<b>Building Number:</b>	Data Not Available		
<b>Sr. No.</b>	<b>Area Type</b>	Other Common Area (in Sq m)	<b>Average Carpet Area:</b>	64.4
2	<b>Flooring</b>	Yes	<b>Painting Done</b>	Ready
	<b>Electrification and Lighting</b>	Ready	<b>Building Name:</b>	RECEPTION
	<b>Building Number:</b>	Data Not Available		

**INSTRUCTIONAL AREA**

<b>Sr. No.</b>	<b>Programme</b>	ENGINEERING AND TECHNOLOGY	<b>Level</b>	DIPLOMA
1	<b>Room Type</b>	Classroom	<b>Room ID/ Name</b>	10
	<b>Area of Room in Sqm</b>	16	<b>Building Name</b>	COLLEGE
	<b>Building Number</b>	1	<b>Readiness of Flooring</b>	Ready
	<b>Readiness of Wall and Painting</b>	Ready	<b>Readiness of Electrification and Lighting</b>	Ready
	<b>Readiness of furniture/fixtures</b>	Ready	<b>Air Conditioning</b>	Not Available
<b>Sr. No.</b>	<b>Programme</b>	ENGINEERING AND TECHNOLOGY	<b>Level</b>	DIPLOMA
2	<b>Room Type</b>	Tutorial Room	<b>Room ID/ Name</b>	11
	<b>Area of Room in Sqm</b>	22	<b>Building Name</b>	COLLEGE
	<b>Building Number</b>	1	<b>Readiness of Flooring</b>	Ready

<b>PCs/Laptop exclusively available to students:</b>	150	<b>PCs/Laptop available in Library:</b>	10
<b>Number of PCs/Laptop in language lab:</b>	25	<b>Internet Bandwidth in Mbps:</b>	32
<b>Number of Legal Application software:</b>	20	<b>Printers available to student:</b>	8
<b>Readiness of Wall and Painting</b>	Ready	<b>Readiness of Electrification and Lighting</b>	Ready
<b>Readiness of furniture/fixtures</b>	Ready	<b>Air Conditioning</b>	Not Available

**OMBUDSMAN & ANTI-RAGGING****ANTI-RAGGING**

S.No.	Particulars	Status
1.	Constitution of Anti-Ragging Committee (will be set automatically after adding Anti-Ragging Committee details ):	Yes
2.	Constitution of Anti-Ragging Squad (will be set automatically after adding Anti-Ragging Squad details)	Yes
3.	Affidavit obtained from all Students:	Yes
4.	Affidavit obtained from parents of all the students:	Yes
5.	Affidavit obtained from students staying in Hostel:	No Hostel
6.	Affidavit obtained from parents of students staying in Hostel:	No Hostel
7.	Appointment of Counselors:	Yes

**ANTI RAGGING COMMITTEE DETAILS**

(Order No. 102-104 Dated 06.04.2022)

S.No.	Name of Member	Post	Contact No.
1	Sh. Ashok Kumar Sharma	Principal	9414240680
2	Sh. R.P. Maheshwari	HOD, Electrical	9461809493
3	Sh. Mahesh Chand Meena	PTI	8005643005
4	Smt. Rajkumari Meena	Lecturer, ME	9672339935
5	Dr. Sandhya Gupta	Lecturer, Physics	9001148190
6	Sh. Ravi Kumar Fulvariya	Lecturer, Electrical	7597436605
7	Sh. Vishnu Kumar Choudhary	Lecturer, Civil	9828111447
8	Smt. Archana Meena	Lecturer, Civil	9549844368

**INTERNAL COMPLAINT COMMITTEE (ICC) DETAILS**

(Order No. 102-104 Dated 06.04.2022)

S.No.	Name of Member	Post	Contact No.
1	Sh. Anil Ajmera	HOD, Computer	9414265603
2	Sh. R.P. Maheshwari	HOD, Electrical	9461809493
3	Sh. Jitendra Ghiya	Lecturer, ME	9414696112
4	Dr. Vinita Kumawat	Lecturer, English	8233251051
5	Smt. Archana Meena	Lecturer, Civil	9549844368
6	Sh. Badri Prasad Meena	OS	
7	Sh. Nikesh Kumar Garg	LDC	

**SC/ST COMMITTEE DETAILS**

(Order No. 102-104 Dated 06.04.2022)

S.No.	Name of Member	Post	Contact No.
1	Sh. Mahesh Chand Meena	PTI	8005643005
2	Sh. Rajesh Kumar Meena	Lecturer, EL	9785483447
3	Sm. Kirti Pathak	Lecturer, EL	8209982106
4	Sh. Sunil Jangid	Lecturer, EE	9461472724
5	Smt. Archana Meena	Lecturer, Civil	9549844368
6	Sh. Jitendra Kumar Baroliya	Lecturer, CS	7014106625

**GRIEVANCE REDRESSAL COMMITTEE DETAILS**

(Order No. 102-104 Dated 06.04.2022)

S.No.	Name of Member	Post	Contact No.
1	Sh. Ashok Kumar Sharma	Principal	9414240680
2	Sh. Anil Ajmera	HOD, Computer	9414265603
3	Sh. Jitendra Ghiya	Lecturer, ME	9414696112
4	Sh. Vijay Bhartiya	Lecturer, EE	9660282222
5	Sm. Kirti Pathak	Lecturer, EL	8209982106
6	Dr. Renu Bhutara	Lecturer, Chemistry	7014104126
7	Sh. Vishnu Kumar Choudhary	Lecturer, Civil	9828111447
8	Sh. Ravi Kumar Fulvariya	Lecturer, Electrical	7597436605

**GUIDANCE AND COUNSELLING COMMITTEE**

(Order No. 102-104 Dated 06.04.2022)

S.No.	Name of Member	Post	Contact No.
1	Smt. Kirti Pathak	Lecturer, EL	8209982106
2	Dr. Sandhya Gupta	Lecturer, Physics	9001148190
3	Dr. Vinita Kumawat	Lecturer, English	8233251051
4	Sh. Hari Om Meena	Lecturer, EL	7840012121
5	Smt. Priya Jain	Lecturer, CS	8560943035
6	Sh. Babulal Chandel	UDC	

**INSTITUTION-INDUSTRY CELL DETAILS**

(Order No. 102-104 Dated 06.04.2022)

S.No.	Name of Member	Post	Contact No.
1	Sh. Vijay Bhartiya	Lecturer, EE	9660282222
2	Sh. Vishnu Sharma	Lecturer, CS	7737336156
3	Sh. Vishnu Kumar Choudhary	Lecturer, Civil	9828111447
4	Sh. Sitaram Meena	Lecturer, EL	8078626487
5	Sh. Honey Maurya	Lecturer, EE	7300365310
6	Sh. Harinarayan Meena	Lecturer, ME	9929227344
7	Dr. Vinita Kumawat	Lecturer, English	8233251051



## LIBRARY & FACILITIES

### LIBRARY BOOKS

Sr. No.	Programme	ENGINEERING AND TECHNOLOGY	Number of Tiles	850
1	Number of Volumes	5630	Number of Journals published in India	25

### LIBRARY FACILITIES

Sr. No.	Working hours from to	10 TO 5	Reprographic Facility	Yes
1	Current Annual Budget Rs.	130062	Bar Code or RF Tab Book handling	Yes
	Reading Room Seating Capacity	135	Library Networking	NO
	Name of E Journal Subscription available	0	Library Management Software	Yes
	Number of Multimedia PCs	10	Total Library Area in Sqm	300.08

### OTHER FACILITIES I

Particulars	Status	Particulars	Status	Particulars	Status
Potable Water Supply	Yes	Backup Electric Supply	Yes	CCTV Security	Yes
Barrier free Environment	Yes	Institution Web Site	Yes	Insurance for Students	Yes
General Insurance	Yes	All Weather Approach (Motorized Road)	Yes	Fire and Safety Certificate	Yes
Post & Banking/ATM	No	Projectors in Classrooms	Yes	Medical & Counselling	Yes
Staff Quarters	No	Public Announcement System	No	Group Insurance for Employees	Yes
Electrical Grid Power Supply Connection	Yes	Telecom & FAX	Yes	Safety Provisions	Yes

<b>Rain Water Harvesting</b>	Yes	<b>ERP Software</b>	No	<b>Transport Facility</b>	No
<b>First Aid</b>	Yes	<b>Sewage Disposal System</b>	Yes	<b>Appointment of Student Counselor</b>	Yes
<b>Sports Facilities</b>	Yes	<b>Innovation Cell/Club</b>	No	<b>Participation in the National Innovation Ranking</b>	No
<b>Establishment of Committee For SC/ST</b>	Yes	<b>Vehicle Parking</b>	Yes	<b>Establishment of Anti Ragging Committee</b>	Yes
<b>Implementation of examination reforms</b>	Yes	<b>Auditorium</b>	No	<b>Implementation of teacher training policy</b>	Yes
<b>Institution-Industry Cell</b>	Yes	<b>Media Cell</b>	Yes	<b>At least 5 MoUs with Industries</b>	Yes
<b>Intellectual Property of Right Cell</b>	No	<b>Implementation of Startup Policy</b>	No	<b>Internal Quality Assurance Cell</b>	Yes
<b>Implementing Food Safety and Standard Act,2006in the Institution</b>	Yes	<b>Applied for Membership of National Digital Library</b>	Yes	<b>Enter Membership Number</b>	INRJNC55QMLK7OK
<b>Participation in the National Institutional Ranking Framework (NIRF)</b>	No	<b>Establishment of Online Grievance Rederssal Mechanism</b>	Yes	<b>Group Accident Policy to be provided by Employees</b>	Yes
<b>Provision to watch MOOCS Courses through Swayam</b>	Yes	<b>Implementation of the schemes announced by Government of India</b>	Yes	<b>General Notice Board and Departmental Notice Board</b>	Yes
<b>Offering of Skill Development Courses Approved by the Council</b>	Yes	<b>Implementation of mandatory internship policy for Students</b>	Yes	<b>Establishment of Internal Complaint Committee (ICC) Committee</b>	Yes
<b>Compliance of the National Academic Depository (NAD) as per MHRD Directives</b>	Yes	<b>Implementation of Unnat Bharat Abhiyan/ Saansad Adarsh Gram Yojana (SAGY)</b>	Yes	<b>Installation of Grid Connected Solar Rooftops/Power Systems</b>	No
<b>Whether the Institution has implemented Safety and Security measures in the Campus?</b>	Yes	<b>Fabrication Facility Laboratory (FABLAB) Tinkering Laboratory/ Innovation Laboratory</b>	No	<b>Digital Payment for all Financial Transactions as per MHRD Directives</b>	Yes
<b>Whether your Institution has introduced online Aadhar linked Biometric attendance for regular faculty members?</b>	Yes	<b>Efforts to encourage Final Year students to appear for GATE Examination</b>	No	<b>In the classrooms available, at least ONE shall be a smart Classroom per Department</b>	Yes

**OTHER FACILITIES III**

<b>Sr. No.</b>	<b>Particulars</b>	<b>Status</b>
1.	Whether mandatory disclosure is uploaded in Institution's website?	Yes
2.	Whether the Institution following ICAI (Institute of Chartered Accountants of India) Accounting Formats?	No
3.	Fees to be charged, Reservation policy, Admission policy and Document retention policy are duly approved by State Govt?	Yes
4.	Fees to be charged, Reservation policy, Admission policy and Document retention policy are duly approved by Affiliating University?	No
5.	Fees to be charged, Reservation policy, Admission policy and Document retention policy are uploaded in Institution's Website?	Yes
6.	Courses/Approved Intake displayed at the entrance of the Institution?	Yes
7.	Is the Cafeteria shared among other institution?	No
8.	Is Library and Reading Room shared among other institution?	No
9.	Is the Computer Centre shared among other institution?	No
10.	Whether Institution is operating from Permanent Site/Temporary Site?	Permanent Site
11.	Whether you are registered on NAD?	Yes
	Whether all the students documents are uploaded or not?	Yes
	Whether your University is having approval for EWS Quota from your State?	Yes

## Faculty Detail

### Contact list of office staff members

S.No	Name and Designation	Mobile Number	Email Address
1	Shri Ashok Kumar Sharma, Principal	9414240680	ashokalw66@yahoo.co.in
2	Shri Anil Ajmera, Head Computer Science & Engineering	9414265603	ajmeraanil2000@gmail.com
3	Dr. R P Maheshwari, HoD, Electrical Engineering	9461809493	drrammaheshwari@gmail.com
4	Shri Hemant Kumar Verma, HoD Civil Engineering	9460705174	4hemantkumarverma1@gmail.com
5	Sh. K.C. Meena, HOD, Electronics Engineering	9414312022	
6	Sh. Sudhir Jain, HOD, Mechanical Engineering	9413561222	
7	Dr. Nand Kishore Sharma, Lecturer Electrical Engineering	9414248026	devnk70@gmail.com
8	Shri Arjun Ram Meghwal, Lecturer Computer Science & Engineering	9636597277	erarjunvirash@gmail.com
9	Shri Gopal Lal Meena, Lecturer Computer Science & Engineering	9413842825	golue.engineer@gmail.com
10	Shri Vijay Bhartiya, ATPO	9887897512	vijay.sikka@gmail.com
11	Smt. Kirti Pathak, Lecturer Electronics & Communication	9462278520	kirtipathakgpcjdr@gmail.com
12	Shri Rajesh Kumar Meena, Lecturer Electronics & Communication	9785483447	Er-rajece@yahoo.co.in
13	Shri Jitendra Ghiya, Lecturer (Mechanical Engineering)	9414696112	ghiya.jitendra@gmail.com
14	Dr. Renu Bhutra, Lecturer Chemistry	9460894929	renuheda@yahoo.com
15	Dr. Sandhya Gupta, Lecturer Physics	9001148190	1982sanman@gmail.com
16	Shri Sunil Jangid, Lecturer (EE)	9461472724	sunilgpcbkn@gmail.com
17	Shri Harnarayan Meena, Lecturer Mechanical Engineering	8209610800	harnarayan.me@gmail.com
18	Sh. Ravi Sharma, Lecturer Mechanical Engineering	8882419665	
19	Smt. Rajkumari Meena, Lecturer Mechanical Engineering	9672339935	rajkumari.92me@gmail.com
20	Shri Kovid Goyal, Lecturer Mechanical Engineering	8005695484	kovidgoyalmech@gmail.com
21	Shri Vishnu Sharma, Lecturer Computer Science & Engineering	7737336156	vishnu061990@rajasthan.gov.in
22	Shri Manoj Kumar Meena, Lecturer Electronics & Communication	9414008484	manoj.jmi@gmail.com
23	Shri Jitendra Kumar Baroliya, Lecturer Computer Science & Engineering	9460032194	barolitajitendra4@gmail.com
24	Shri Roop Singh Meena, Lecturer Computer Science & Engineering	7728908727	roopsingh1988@gmail.com
25	Shri Nagendra Singh, Lecturer Chemistry	9587333894	nagendrafagana21@gmail.com
26	Shri Sita Ram Meena, Lecturer Electronics & Communication	7688839538	sitaram065@gmail.com
27	Sh. Kaushal Meena, Lecturer Electronics & Communication	7597092528	
28	Shri Hari Om Meena, Lecturer Electronics & Communication	7840012121	hariomdce@gmail.com
29	Dr Vinita Kumawat, Lecturer English	8233250051	vinitakmwt@gmail.com
30	Shri Vishnu Kumar Choudhary, Lecturer Civil Engineering	9828111447	vishnu.k.choudhary@gmail.com

### Contact list of office staff members

S.No	Name and Designation	Mobile Number	Email Address
31	Smt Archana Meena, Lecturer(Civil Engineering)	9549844368	archu.sihrra@gmail.com
32	Shri Dinesh Kumawat, Lecturer(Civil Engineering)	9887341449	dnu34600@gmail.com
33	Shri Anil Kumar Sharma, Lecturer Computer Science & Engineering	6378354388	anilkmr628@gmail.com
34	Smt. Priya Jain, Lecturer Computer Science & Engineering	8949727998	priya.gdc29@gmail.com
35	Shri Siya Ram, Lecturer(CSE)	9001149572	Sr.poswal@gmail.com
36	Shri Dinesh Kumar Doi, Lecturer (ECE)	9602042125	dsdoi091@gmail.com
37	Shri Akhil Jain, Lecturer(Electrical Engineering)	9983981013	akhiljain.engg@gmail.com
38	Shri Honey Mourya, Lecturer(Electrical Engineering)	7300365310	mouryahoney1991@gmail.com
39	Shri Ravi Phulwariya, Lecturer(Electrical Engineering)	7597436605	ravijvnl2015@gmail.com
40	Shri Manoj Kumar Meena, Lecturer(Electrical Engineering)	9460454711	mkmeenaecb@gmail.com
41	Shri Jaisi Ram Meena, Librarian	9982181746	jaisirammeena1965@gmail.com
42	Shri Mahesh Meena, PTI	9414217210	maheshgwpc@gmail.com

## Admission Detail

Name of the College: Rajesh Pilot Govt. Polytechnic College, Dausa  
Year 2022-23

S.No.	Branch	Intake	SC		ST		SBC		OBC		GEN.		Widow	Ex-Ser.		PH		Muslim		Sikhs		Christian		Budha		Jain		other (Specify)		Total		Grand Total
			M	F	M	F	M	F	M	F	M	F		M	F	M	F	M	F	M	F	M	F	M	F	M	F	M	F	M	F	
1	ME	63	2	0	0	0	0	0	11	0	9	0	0	0	0	0	0	0	0	0	0	0	0	0	0	0	0	0	22	0	22	
2	EL	32	0	0	0	0	0	0	0	0	1	3	0	0	0	0	0	1	0	0	0	0	0	0	0	0	0	2	3	5		
3	CS	32	4	0	1	0	0	0	7	0	7	1	0	0	0	0	3	0	0	0	0	0	0	0	0	0	22	1	23			
4	EE	63	5	2	2	1	0	0	16	0	1	1	0	0	0	0	0	0	0	0	0	0	0	0	1	0	43	4	47			
5	CE	63	0	1	2	2	0	0	22	2	9	0	0	0	0	0	1	0	0	0	0	0	0	0	0	0	34	5	39			
6	CFIS	32	0	0	0	0	0	0	0	0	0	0	0	0	0	0	0	0	0	0	0	0	0	0	0	0	0	0	0	0		
7	MT	32	0	0	0	0	0	0	0	0	0	0	0	0	0	0	0	0	0	0	0	0	0	0	0	0	0	0	0	0		
	<b>Total</b>	<b>317</b>	<b>1</b>	<b>3</b>	<b>5</b>	<b>3</b>	<b>0</b>	<b>0</b>	<b>56</b>	<b>2</b>	<b>4</b>	<b>5</b>	<b>0</b>	<b>0</b>	<b>0</b>	<b>0</b>	<b>5</b>	<b>0</b>	<b>0</b>	<b>0</b>	<b>0</b>	<b>0</b>	<b>0</b>	<b>0</b>	<b>1</b>	<b>0</b>	<b>12</b>	<b>1</b>	<b>136</b>			

S.No.	Branch	Intake	SC		ST		SBC		OBC		GEN.		Widow	Ex-Ser.		PH		Muslim		Sikhs		Christian		Budha		Jain		other (Specify)		Total		Grand Total
			M	F	M	F	M	F	M	F	M	F		M	F	M	F	M	F	M	F	M	F	M	F	M	F	M	F	M	F	
1	ME	72	5	0	2	0	0	0	33	0	2	0	0	0	0	0	0	0	0	0	0	0	0	0	0	0	61	0	61			
2	EL	36	0	0	1	1	0	0	9	0	3	0	0	0	0	0	0	0	0	0	0	0	0	0	0	0	13	1	14			
3	CS	36	2	0	1	1	0	0	12	1	1	0	0	0	0	0	1	0	0	0	0	0	0	0	0	28	2	30				
4	EE	72	8	0	1	0	0	0	27	1	1	0	0	0	0	0	1	0	0	0	0	0	0	0	0	62	1	63				
5	CE	72	1	1	5	4	0	0	30	3	9	0	0	0	0	0	0	0	0	0	0	0	0	0	0	55	8	63				
	<b>Total</b>	<b>288</b>	<b>2</b>	<b>1</b>	<b>1</b>	<b>6</b>	<b>0</b>	<b>0</b>	<b>11</b>	<b>5</b>	<b>6</b>	<b>0</b>	<b>0</b>	<b>0</b>	<b>0</b>	<b>0</b>	<b>2</b>	<b>0</b>	<b>0</b>	<b>0</b>	<b>0</b>	<b>0</b>	<b>0</b>	<b>0</b>	<b>0</b>	<b>21</b>	<b>1</b>	<b>231</b>				

S.No.	Branch	Intake	SC		ST		SBC		OBC		GEN.		Widow	Ex-Ser.		PH		Muslim		Sikhs		Christian		Budha		Jain		other (Specify)		Total		Grand Total
			M	F	M	F	M	F	M	F	M	F		M	F	M	F	M	F	M	F	M	F	M	F	M	F	M	F	M	F	
1	EL	75	2	0	2	0	0	0	9	0	1	0	0	0	0	0	0	0	0	0	0	0	0	0	0	14	0	14				
2	CS	75	2	0	0	0	0	0	1	0	6	0	0	0	0	0	0	0	0	0	0	0	0	0	0	20	0	20				
3	ME	75	6	0	3	0	0	0	2	0	2	0	0	0	0	0	0	0	0	0	0	0	0	0	0	56	0	56				
4	CE	75	6	0	9	1	0	0	1	0	1	1	0	0	0	0	1	0	0	0	0	0	0	0	0	45	2	47				
5	EE	75	1	0	9	0	0	0	1	0	1	0	0	0	0	0	1	0	0	0	0	0	0	0	0	56	0	56				
	<b>Total</b>	<b>375</b>	<b>2</b>	<b>0</b>	<b>2</b>	<b>1</b>	<b>0</b>	<b>0</b>	<b>8</b>	<b>0</b>	<b>5</b>	<b>1</b>	<b>0</b>	<b>0</b>	<b>0</b>	<b>0</b>	<b>2</b>	<b>0</b>	<b>0</b>	<b>0</b>	<b>0</b>	<b>0</b>	<b>0</b>	<b>0</b>	<b>19</b>	<b>2</b>	<b>193</b>					

## Scholarship Detail

### POST MATRIC SCHOLARSHIP SCHEME DISBURSED DETAILS ACCORDING TO YEAR 2021 -22

	SC			ST			OBC			SBC			GEN			TOTAL		
	M	F	TOTAL	M	F	TOTAL	M	F	TOTAL	M	F	TOTAL	M	F	TOTAL	M	F	TOTAL
1 <sup>ST</sup> YEAR	13	0	13	8	0	8	2	0	2	5	0	5	1	0	1	29	0	29
2 <sup>ND</sup> YEAR	22	0	22	15	0	15	8	0	8	4	0	4	1	0	1	50	0	50
3 <sup>RD</sup> YEAR	24	0	24	17	1	18	13	0	13	5	0	5	4	0	4	63	1	64
<b>TOTAL</b>	49	0	49	40	1	41	23	0	23	14	0	14	6	0	6	142	1	143

### MINORITIES SCHOLARSHIP SCHEME DISBURSED DETAILS ACCORDING TO YEAR

	2020 - 21			2021 - 22			2022 - 23		
	M	F	TOTAL	M	F	TOTAL	M	F	TOTAL
1 <sup>st</sup> year	0	0	0	2	0	2	4	0	4
2 <sup>nd</sup> year	1	0	1	0	0	0	1	0	1
3 <sup>rd</sup> year	0	0	0	1	0	1	0	0	0
<b>TOTAL</b>	1	0	1	3	0	3	5	0	5

**AICTE PRAGATI SCHOLARSHIP SCHEME DISBURSED DETAILS**  
**ACCORDING TO YEAR**

	2020 - 21	2021 – 22	2022 – 23 (APPLIED)
1 <sup>st</sup> year	1	6	12
2 <sup>nd</sup> year	1	0	6
3 <sup>rd</sup> year	0	1	0
<b>TOTAL</b>	2	7	18



# **List of Placement Activities, Expert Lectures and Trainings since 2020-21 till 01.03.2023**

## 1. No. of Placements in Government and Private Sector-

2020-21	2021-22	2022-23
71	104	36*

## 2. No. of students who underwent industrial Training-

2019-20	2020-21	2021-22
198	459	401

## 3. No. of industrial visits by students-

2020-21	2021-22	2022-23
00	16	07*

## 4. No. of expert lectures conducted-

2020-21	2021-22	2022-23
21	54	14*

## 5. No. of industrial visits by Faculty members-

2020-21	2021-22	2022-23
11	07	07*

## 6. Industrial Training by Faculty members-

2020-21	2021-22	2022-23
04	06	06

## 7. No. of MoU

2020-21	2021-22	2022-23
06	12	08*

## 8. Higher Studies

2020-21	2021-22	2022-23
04	06	05*

**Rajesh Pilot Government Polytechnic College, Dausa**  
**III CELL**  
**MOU Signed by RPGPC, Dausa**  
**Session: 2022-2023**

<b>S. No.</b>	<b>Industry/Company's Name &amp; address:</b>
1.	Vision World Tech Pvt. Ltd. Jaipur
2.	IIHT Ltd, Durgapura, Jaipur
3.	Codesession Academy, Bangalore
4.	UTL solar Power system Pvt. Ltd., Delhi
5.	Data Inginiuous Global Ltd., Jaipur
6.	Xceed Systems Pvt. Ltd., Delhi
7.	Technoglobe, Jaipur
8.	Autophilic Mechatronics Solutions Private Limited

# **Guideline for admission (<https://dte.rajasthan.gov.in/>)**

Guidelines for form filling\_first year\_2021-22

परिशिष्ट – XI

राजस्थान सरकार

## **तकनीकी शिक्षा निदेशालय, राजस्थान, जोधपुर**

डिप्लोमा इन्जीनियरिंग पाठ्यक्रमों के प्रथम वर्ष केन्द्रीयकृत प्रवेश के

ऑनलाईन आवेदन पत्र (Application Form) एवं विकल्प पत्र (Option Form) भरने हेतु

विस्तृत दिशा निर्देश

(पोर्टल पर उपलब्ध User Manual को भी अतिरिक्त सहयोग हेतु देखा जा सकता है)

सामान्य अनुदेश:-

1. प्रवेश हेतु रजिस्ट्रेशन, आवेदन पत्र एवं विकल्प पत्र राजस्थान सरकार के एकीकृत हॉयर टेक्नीकल एज्युकेशन पोर्टल [dte.rajasthan.gov.in](https://dte.rajasthan.gov.in/) के माध्यम से ऑनलाइन ही भरे जायेंगे।
2. आवेदक द्वारा भरी गई सूचना पूर्ण शिक्षण अवधि एवं उसके बाद भी उपयोगी होगी, अतः सूचना सावधानी से भरी जावे। इस सूचना को प्रवेश, फीस, छात्रवृत्ति, परीक्षा, अंकतालिका, प्रमाणपत्र इत्यादि समस्त कार्यों में उपयोग लिया जाना है।
3. आवेदन, दिनांक **06.08.2021** से इन्टरनेट के माध्यम से घर बैठे ही किया जा सकता है अथवा ई-मित्र पर निर्धारित आवेदन भरने का शुल्क जमा करवा कर भी किया जा सकता है।
4. ऑनलाईन आवेदन पत्र आवेदन शुल्क रुपये 300/-(non-refundable) इन्टरनेट के माध्यम से घर बैठे/ई-मित्र द्वारा दिनांक **26.08.2021** तक ही जमा किया जायेगा।
5. ऑनलाईन आवेदन पत्र एवं विकल्प पत्र दिनांक **26.08.2021** तक ही भरे जा सकते हैं।
6. अभ्यर्थी ऑनलाईन आवेदन करने से पहले प्रवेश विवरणिका एवं सीट मैट्रिक्स (सारणी-4) का अवलोकन अवश्य कर लें जो विभागीय वेबसाइट पर उपलब्ध है। अभ्यर्थी इस तथ्य को ध्यानपूर्वक नोट करें कि ऑनलाईन आवेदन पत्र में उसके द्वारा सभी प्रविष्टियां सही अंकित की है। **किसी भी प्रकार से गलत सूचना भरने अथवा जानबूझ कर गलत तथ्य प्रस्तुत करने की अवस्था में आवेदक की अभ्यर्थिता प्रवेश के किसी भी चरण पर रद्द की जा सकती है, जिसके लिये वह स्वयं जिम्मेवार होगा।**
7. आवेदन करने हेतु निम्न दस्तावेज/प्रतियां तैयार रखें:-
  - a. पासपोर्ट साईज फोटो एवं सादा कागज पर सामान्य हस्ताक्षर।
  - b. दसवीं की अंकतालिका।
  - c. मूल निवास संबंधी दस्तावेज (यदि दसवीं राजस्थान के बाहर से उत्तीर्ण की गई हो)
  - d. आरक्षण श्रेणी से संबंधित प्रमाणपत्र।
  - e. आवेदन हेतु शुल्क रुपये 300 एवं आवेदन भरने हेतु, स्कैन एवं प्रिंट हेतु व्यय की राशि।
8. (\*) लगी सभी प्रविष्टियां आवश्यक (Mandatory) हैं, इनको पूर्ण किये बिना आवेदन पत्र सबमिट नहीं होगा।

ऑनलाईन आवेदन की प्रक्रिया निम्न बिन्दुओं से स्पष्ट की जा रही है।

प्रथम चरण: पंजीयन प्रक्रिया (Registration process):-

9. आवेदन करने से पूर्व अभ्यर्थी को अपना पंजीयन करवाना आवश्यक है अतः यह प्रक्रिया अत्यन्त महत्वपूर्ण है। आवेदक द्वारा दी गई सूचना पूर्ण शिक्षण अवधि में काम आयेगी, अतः यह चरण सावधानी से पूर्ण करे।
10. [dte.rajasthan.gov.in](https://dte.rajasthan.gov.in/) पर Admission Tab पर जाने पर Department of Technical Education पर जाने पर Polytechnic Admission पर क्लिक करने पर Public page खुलेगा। इस पेज पर 1st Year Engineering के TAB का चयन करने पर Spotlights में संबंधित दस्तावेज दिखाई देने लगेंगे।

**HELPLINE FOR ONLINE APPLICATION**  
**+91 9079711411, 0291-2949424, [gpc.jodhpur2021@gmail.com](mailto:gpc.jodhpur2021@gmail.com)**

1/4

## Guidelines for form filling\_first year\_2021-22

11. पंजीयन हेतु 1st Year के Tab बटन पर Apply online पर क्लिक करें तथा SSO ID बनाकर पंजीयन करें। ई-मित्र से फार्म भरने के लिये SSO ID की आवश्यकता नहीं रहेगी।
12. SSO ID बनाकर इसमें Login करने के पश्चात् Citizen App. में जाकर Quick Search Option में जाकर HTE Search करके HTE Application पर Click करें।
13. इसके पश्चात्~ Select Your Organization में **Directorate of Technical Education** एवं Select Your Application में **DTE Admission** Select करें तदपश्चात् Applicant Option Engineering First year Option Select करके Online आवेदन की प्रक्रिया प्रारम्भ की जा सकती है।
14. आवेदक अपना नाम, पिता का नाम, माता का नाम, जन्मतिथि, सेकण्डरी परीक्षा की अंक तालिका के आधार पर ही भरें।
15. आवेदक कृपया वही **मोबाईल नम्बर** लिखें जिस पर आप प्रवेश सम्बन्धित सूचनाओं का आदान प्रदान चाहते हैं।
16. आवेदक अपनी जाति की श्रेणी अनुसार (**Category wise**) Select करें।
17. अपनी e-mail ID अवश्य प्रविष्ट करें, तथा **Submit** बटन पर क्लिक करें।
18. रजिस्ट्रेशन प्रक्रिया पूरी होने पर आप द्वारा दिए गये मोबाईल नम्बर पर Unique Registration number का संदेश प्राप्त होगा।
19. पंजीकृत अभ्यर्थी Registration page पर Log-in करके आवेदन भरगा। स्वयं आवेदन भरने की अवस्था में SSO ID का उपयोग कर आवेदन भरने के लिये पुनः Log-in किया जा सकेगा। ई-मित्र से आवेदन करने की अवस्था में Unique Registration number का उपयोग कर पुनः Log-in किया जा सकेगा।

### द्वितीय चरण: आवेदन पत्र एवं ऑप्शन फार्म भरना:-

20. आवेदक की सुविधा के लिये आवेदन पत्र को विभिन्न हिस्सों (Tabs) में बांटा गया है जिनका विवरण निम्नानुसार है। आवेदक विभिन्न Tabs में वांछित जानकारी भर कर अपना आवेदन पूर्ण करेगा।

### TAB - Last Qualifying Exams

21. सेकण्डरी परीक्षा की अंक तालिका के अनुसार समस्त प्रविष्टियों की पूर्ति करें।
22. जिन आवेदकों ने दसवीं की परीक्षा, पूरक परीक्षा द्वारा उत्तीर्ण की है या अंकों में सुधार करके उत्तीर्ण की है, तथा उन्हें सम्मिलित एक ही अंक तालिका जारी हुई हैं, वे उसी के अनुसार ही तालिका में अंक भरें तथा Appeared for Supplementary/ Improvement के आगे Yes करके उसी अंकतालिका के रोल नम्बर व वर्ष भरते हुए विषय का विवरण देवे। एक से अधिक विषय होने पर Add more कर लें।
23. जिन आवेदकों को पूरक परीक्षा /अंक सुधार की स्थिति में एक से अधिक अंकतालिकाएँ प्राप्त हुयी है वे मुख्य परीक्षा की अंकतालिका का विवरण तालिका में देवे तथा Appeared for Supplementary/ Improvement के आगे Yes करके पूरक परीक्षा उत्तीर्ण /अंक सुधार की अंकतालिका के आधार पर परीक्षा का वर्ष, रोल नम्बर एवं विषयों की जानकारी दिये गए बाक्स में भरें।
24. सीबीएसई आवेदकों के रोल नम्बर एवं परीक्षा वर्ष के आधार पर अंक बोर्ड से प्राप्त कर उनके आधार पर मेरिट बनाई जाती है। ऐसे आवेदक निम्नानुसार CGPA भरें। उदाहरण:-
  - a. CGPA 8.8 होने पर: Aggregate Max. Marks 10 एवं Marks Obtained में 8.8 प्रविष्ट करें।
  - b. Maths में GP 7 होने पर: Max. Marks 10 एवं Marks Obtained में 7 प्रविष्ट करें।
  - c. Science में GP 8 होने पर: Max. Marks 10 एवं Marks Obtained में 8 प्रविष्ट करें।

### HELPLINE FOR ONLINE APPLICATION

+91 9079711411, 0291-2949424, gpc.jodhpur2021@gmail.com

## Guidelines for form filling\_first year\_2021-22

- d. सीबीएसई आवेदक जो कि CGPA प्रणाली से पूर्व वर्षों के हैं वे बिन्दु 21 एवं 22 के अनुसार अपने अंक भरें।

### TAB - Personal Details

25. Student name - पंजीयन पेज से प्राप्त होगा, नहीं भरना है।
26. Father's name - पंजीयन पेज से प्राप्त होगा, नहीं भरना है।
27. Mother's name - पंजीयन पेज से प्राप्त होगा, नहीं भरना है।
28. हिन्दी में प्रविष्टियां आवेदक द्वारा Type करनी होगी। अंग्रेजी में Spelling type करने पर वह स्वतः ही हिन्दी में परिवर्तित हो जायेगी। option हेतु दो बार back space दबायें। नाम व उपनाम के बीच में space रखें।
29. जन्मतिथि एवं लिंग की प्रविष्टियां पंजीयन पेज से प्राप्त होगी।
30. धर्म, राष्ट्रीयता एवं वैवाहिक स्थिति की dropdown menu द्वारा अंकित करें।
31. Category A- आरक्षण श्रेणी General/OBC/MBC/SC/ST की स्थिति पंजीयन पेज से प्राप्त होगी, नहीं भरना है।
32. Category B- आरक्षण श्रेणी की स्थिति dropdown menu द्वारा अंकित करें।
33. Category C- आरक्षण श्रेणी PH (Physically handicapped) / KM (Kashmiri Migrants) की स्थिति dropdown menu द्वारा अंकित करें।
34. Category D- आरक्षण Widow/Divorcee/None की स्थिति dropdown menu द्वारा अंकित करें।
35. Category E - Single mother dependant होने पर Yes dropdown menu द्वारा अंकित करें।
36. Preferential Category - प्राथमिकता श्रेणी हेतु राजस्थान के मूल निवासी (i) / (ii) / (iii) / (iv) भरे। अन्य राज्य के अभ्यर्थी "2" भरे।
37. Nearest Nodal Center - अभ्यर्थी अपने नजदीकतम नोडल सेन्टर का चयन कर उसका नाम चयन करे। नोडल सेन्टर पर उसे रिपोर्ट करना होगा अतः सुविधाजनक स्थान का चयन करे।
38. Are you Tribal Area Resident ? - ST आरक्षण श्रेणी के अभ्यर्थी यदि TSP Area से हैं तो Yes अंकित करें। साथ ही जिले, तहसील एवं गांव का नाम भी भरे।

### TAB - Address Details

39. आवेदक अपने निवास का पूर्ण पता, गांव का नाम, तहसील, जिला, राज्य एवं पिन कोड की प्रविष्टियां पूर्ण करें एवं जानकारी Save करें।

### TAB - Other Details

40. अपने आवास क्षेत्र एवं परिवार की आय का विवरण भरना आवश्यक है। यदि योग्य हो तो, TFWS एवं EWS अंकित करे।
41. इसके अतिरिक्त सावधानी पूर्वक, यदि हो तो, आधार कार्ड का नम्बर अंकित करे।

### TAB - Documents required

42. Photograph - आवेदक अपनी पासपोर्ट साईज नवीनतम रंगीन फोटो तथा हस्ताक्षर को \*.jpg, \*.gif, \*.png फाईल फॉर्मेट तथा अधिकतम 50 KB साईज तक स्कैन कर अपलोड करे।
43. Signature - आवेदक काले पैन से किये गये अपने हस्ताक्षर को \*.jpg, \*.gif, \*.png फाईल फॉर्मेट तथा अधिकतम 50 KB साईज तक स्कैन कर अपलोड करे।
44. Category A/B/C/D/E or Preferential category हेतु आवश्यक दस्तावेज \*.jpg, \*.gif, \*.png, \*.pdf फाईल फॉर्मेट में अधिकतम 150 KB साईज तक स्कैन कर अपलोड करे।
45. Category B (Ex-Serviceman) के लिये पीपीओ, डिस्चार्ज डायरी, इत्यादि अन्य 3-4 कागज एक साथ एक फाईल में पी.डी.एफ. फॉर्मेट में अधिकतम 750 KB तक अपलोड करें।

## HELPLINE FOR ONLINE APPLICATION

+91 9079711411, 0291-2949424, gpc.jodhpur2021@gmail.com

## Guidelines for form filling\_first year\_2021-22

46. सैकण्डरी परीक्षा की अंक तालिका को अपलोड करें। यदि पूरक परीक्षा उत्तीर्ण /अंक सुधार में एक से अधिक अंक तालिकाएं हो तो सभी को अपलोड करें।

### TAB - Option form

47. आवेदन में यह अत्यन्त महत्वपूर्ण चरण है, अतः सावधानी पूर्वक भरा जावे। आवेदक सीट आवंटन के लिये अधिक से अधिक ऑप्शन फार्म भरे। आवश्यकता होने पर नोडल सेन्टर से गाईडेंस भी प्राप्त की जा सकती है।
48. ऑप्शन फार्म में जिन स्थानों पर अभ्यर्थी प्रवेश लेना चाहता है उन स्थानों का वरीयता क्रम (Choice Order) में विवरण भरना होगा। अतः ऑप्शन फार्म भरने के लिये अभ्यर्थी सीट मैट्रिक्स (सारणी-4) का अध्ययन कर Name of Institute एवं Name of Branch को अलग पेपर पर लिख कर पहले से तैयार रखें।
49. कॉलम College Type में आवेदक, कॉलेज का टाईप Government or private चुनें तथा जिले का चयन करें।
50. कॉलम College में इच्छित कालेज एवं कॉलम Program में शाखा का चयन करें।
51. Add Choice बटन का उपयोग करके एक से अधिक Choices भरें।
52. किसी Option को ऊपर या नीचे करने के लिये Increase priority or decrease priority बटन का उपयोग करें। एक बार में क्रम से ऑप्शन को एक प्रायोरिटी उपर अथवा नीचे किया जा सकेगा। क्रॉस के निशान से ऑप्शन हटाया (remove) जा सकता है।
53. सभी Options को प्राथमिकता के अनुसार जमा लेने के बाद ही Save करें। एक बार आवेदन करने के बाद भरी हुई प्राथमिकताओं में कोई परिवर्तन नहीं किया जा सकेगा।

### TAB - Preview

54. आवेदक द्वारा भरी गई सभी प्रविष्टियां यहां दिखाई देगी। आवेदक इन्हें भलीभांति जांच लेवे। यदि आवेदक किसी प्रविष्टि को बदलना चाहता है तो वह संबंधित Tab में जाकर उसे बदल सकता है। Form Submit होने के पश्चात आवेदक किसी भी प्रकार का परिवर्तन नहीं कर सकता है।
55. सभी तरह से संतुष्ट होने के बाद आवेदक को Undertaking बटन के चेकबाक्स को क्लिक करना होगा।
56. इसके पश्चात आवेदक Lock & Submit बटन पर क्लिक करें।

### तृतीय चरण: आवेदन शुल्क जमा कराने की प्रक्रिया:-

57. ऑनलाईन मोड में ई-मित्र पर अथवा बैंक गेट वे का उपयोग कर आवेदन की राशि जमा कराई जा सकेगी।

### Form download

1. आवेदन पत्र जमा होने के उपरान्त आवेदक इसका प्रिन्ट ले सकता है तथा डाउनलोड भी कर सकेगा। अपने आवेदन क्रमांक अथवा जन्मतिथि की सहायता से View form tab द्वारा वह अपने फार्म का प्रिव्यू देख सकेगा एवं प्रिन्ट भी कर सकेगा।
2. आवेदन पत्र की हार्ड कॉपी प्रवेश कार्यालय को नहीं भेजी जानी है।
3. आवेदक एक प्रिन्ट आउट निकाल कर एक प्रति अपने पास सुरक्षित रखे। साथ ही प्रिन्ट आउट में निकलने वाली महत्वपूर्ण तिथियों का प्रिन्ट आउट भी आयेगा, उसे संभाल कर रखे।

## Fees Structure

*First Year Polytechnic Diploma (Engg. Courses) Centralized Admission, 2020-21*

सारणी-2 : प्रथम वर्ष इंजीनियरिंग पाठ्यक्रमों में प्रवेश हेतु शुल्क (रुपयों में)

क्र. सं.	मद	राजकीय संस्था के राज्य वित्त पोषित पाठ्यक्रम हेतु छात्रों से ली जाने वाली फीस		राजकीय संस्था के राज्य वित्त पोषित पाठ्यक्रम हेतु छात्राओं से ली जाने वाली फीस		मद	निजी संस्था, निजी जनसहभागिता संस्था एवं राजकीय पॉलिटेक्निक के स्ववित्त पोषित पाठ्यक्रमों हेतु	
		प्रथम किस्त प्रवेश के समय	दूसरी किस्त जनवरी में	प्रथम किस्त प्रवेश के समय	दूसरी किस्त जनवरी में		प्रथम किस्त प्रवेश के समय	दूसरी किस्त नवम्बर में
1.	राजकीय खाता : प्रवेश शुल्क (मात्र प्रवेश के समय)	200	--	200	--			
2.	शिक्षण शुल्क	2075	2075	-	--	शिक्षण शुल्क	11000	11000
3.	अराजकीय खाता : अवधान द्रव्य (पूरे पाठ्यक्रम के दौरान में केवल एक बार)	1000	-	500	--	अवधान द्रव्य (पूरे पाठ्यक्रम के दौरान में केवल एक बार)	7500	-
4.	विविध मद [परिचय पत्र, पत्रिका शुल्क, परीक्षा शुल्क, झाड़ंग शुल्क व पुस्तकालय, बीमा शुल्क (50 रूपये) शुल्क]	500	500	500	500	विकास शुल्क	4400	4400
5.	पुस्तकालय खुली पुस्तकें (ओपन एक्सेस) शुल्क	500	500	500	500			
6.	विद्यार्थी क्लब/विद्यार्थी सभा शुल्क	250	250	250	250			
7.	खेलकूद शुल्क	250	250	250	250			
8.	विकास शुल्क	2075	2075	2075	2075			
	कुल	6850	5650	4275	3575	कुल	22900	15400
	कुल		12500		7850	कुल		38300

\* राजकीय पॉलिटेक्निक के इंजीनियरिंग पाठ्यक्रम में प्रवेशित महिला/राज्य कर्मचारियों के आश्रित, जो आयकर नहीं देते/अनुसूचित जाति/अनुसूचित जनजाति के अभ्यर्थियों से शिक्षण शुल्क नहीं लिया जायेगा।

नोट :

- उक्त शुल्क में परिवर्तन की सम्भावना है। यदि शुल्क में परिवर्तन किया जाता है तो तदनुसार शुल्क जमा करवाना होगा।
- निजी जन सहभागिता योजनान्तर्गत संचालित महिला पॉलिटेक्निक हेतु शुल्क निजी संस्थाओं के अनुरूप ही होगा।
- राजकीय पॉलिटेक्निक महाविद्यालयों में संचालित स्व-वित्त पोषित पाठ्यक्रमों हेतु शुल्क निजी संस्थाओं के अनुरूप ही होगा।
- अवधान द्रव्य राशि, जो पाठ्यक्रम की समाप्ति या संस्था छोड़ने पर लौटा दिये जायेंगे।
- सीट-आवंटन पश्चात् अभ्यर्थी को उपरोक्तानुसार अंकित शुल्क में से केवल आंशिक शुल्क रु. 1000/- (प्रक्रिया शुल्क) जमा करवाना होगा तथा शेष शुल्क राशि नकद के रूप में अंतिम आवंटित महाविद्यालय में जमा करानी होगी।
- विभिन्न प्रावधानों के तहत शिक्षण शुल्क में छूट के लिये आवश्यकतानुसार परिशिष्ट- I एवं II प्रस्तुत करें।
- NBA द्वारा प्रत्यातित (Accrediated) पाठ्यक्रम का शुल्क रूपये 3000/- एक मुश्त प्रतिवर्ष अतिरिक्त लिये जायेगे।

**सारणी-3: शुल्क (रु.) पार्श्व प्रवेश पद्धति से द्वितीय वर्ष में प्रवेश हेतु (सत्र 2020-21)**

क्र.सं.	मद	राजकीय संस्था के राज्य वित्त पोषित पाठ्यक्रम हेतु छात्रों से ली जाने वाली फीस		राजकीय संस्था के राज्य वित्त पोषित पाठ्यक्रम हेतु छात्राओं से ली जाने वाली फीस		मद	निजी संस्था, निजी जनसहभागिता संस्था एवं राजकीय पॉलिटेक्निक के स्ववित्त पोषित पाठ्यक्रमों हेतु	
		प्रथम किस्त प्रवेश के समय	दूसरी किस्त जनवरी में	प्रथम किस्त प्रवेश के समय	दूसरी किस्त जनवरी में		प्रथम किस्त प्रवेश के समय	दूसरी किस्त नवम्बर में
1.	राजकीय खाता : प्रवेश शुल्क (मात्र प्रवेश के समय)	200	--	200	--			
2.	शिक्षण शुल्क	-	4150*	-	--	शिक्षण शुल्क	2000	20000
3.	अराजकीय खाता : अवधान द्रव्य ( पूरे पाठ्यक्रम के दौरान में केवल एक बार )	500	500	500	--	अवधान द्रव्य (पूरे पाठ्यक्रम के दौरान में केवल एक बार )	----	7500
4.	विविध मद {परिचय पत्र, पत्रिका शुल्क, परीक्षा शुल्क, झाँड़िंग शुल्क व पुस्तकालय, बीमा शुल्क (50 रुपये) शुल्क}	500	500	500	500	विकास शुल्क	2275	6525
5.	पुस्तकालय खुली पुस्तकें (ओपन एक्सेस) शुल्क	500	500	500	500			
6.	विद्यार्थी क्लब/विद्यार्थी सभा शुल्क	250	250	250	250			
7.	खेलकूद शुल्क	250	250	250	250			
8.	विकास शुल्क	2075	2075	2075	2075			
	कुल	4275	8225	4275	3575	कुल	4275	34025
	कुल		12500		7850	कुल		38300

- \* राजकीय पॉलिटेक्निक के इंजीनियरिंग पाठ्यक्रम में प्रवेशित महिला/राज्य कर्मचारियों के आश्रित, जो आयकर नहीं देते/अनुसूचित जाति/अनुसूचित जनजाति के अभ्यर्थियों से शिक्षण शुल्क नहीं लिया जायेगा।
- नोट:
- उक्त शुल्क में परिवर्तन की सम्भावना है। यदि शुल्क में परिवर्तन किया जाता है तो तदनुसार शुल्क जमा करवाना होगा।
  - निजी जन सहभागिता योजनान्तर्गत संचालित महिला पॉलिटेक्निक हेतु शुल्क निजी संस्थाओं के अनुरूप ही होगा।
  - राजकीय पॉलिटेक्निक महाविद्यालयों में संचालित स्व-वित्त पोषित पाठ्यक्रमों हेतु शुल्क निजी संस्थाओं के अनुरूप ही होगा।
  - अवधान द्रव्य राशि, जो पाठ्यक्रम की समाप्ति या संस्था छोड़ने पर लौटा दिये जायेगे।