



SETH RL SAHARIA GOVT. PG COLLEGE KALADERA, JAIPUR

E-Mail:- rlcollegekaladera@gmail.com

Ph. No. 01423-265828

MANAGEMENT OF WASTE

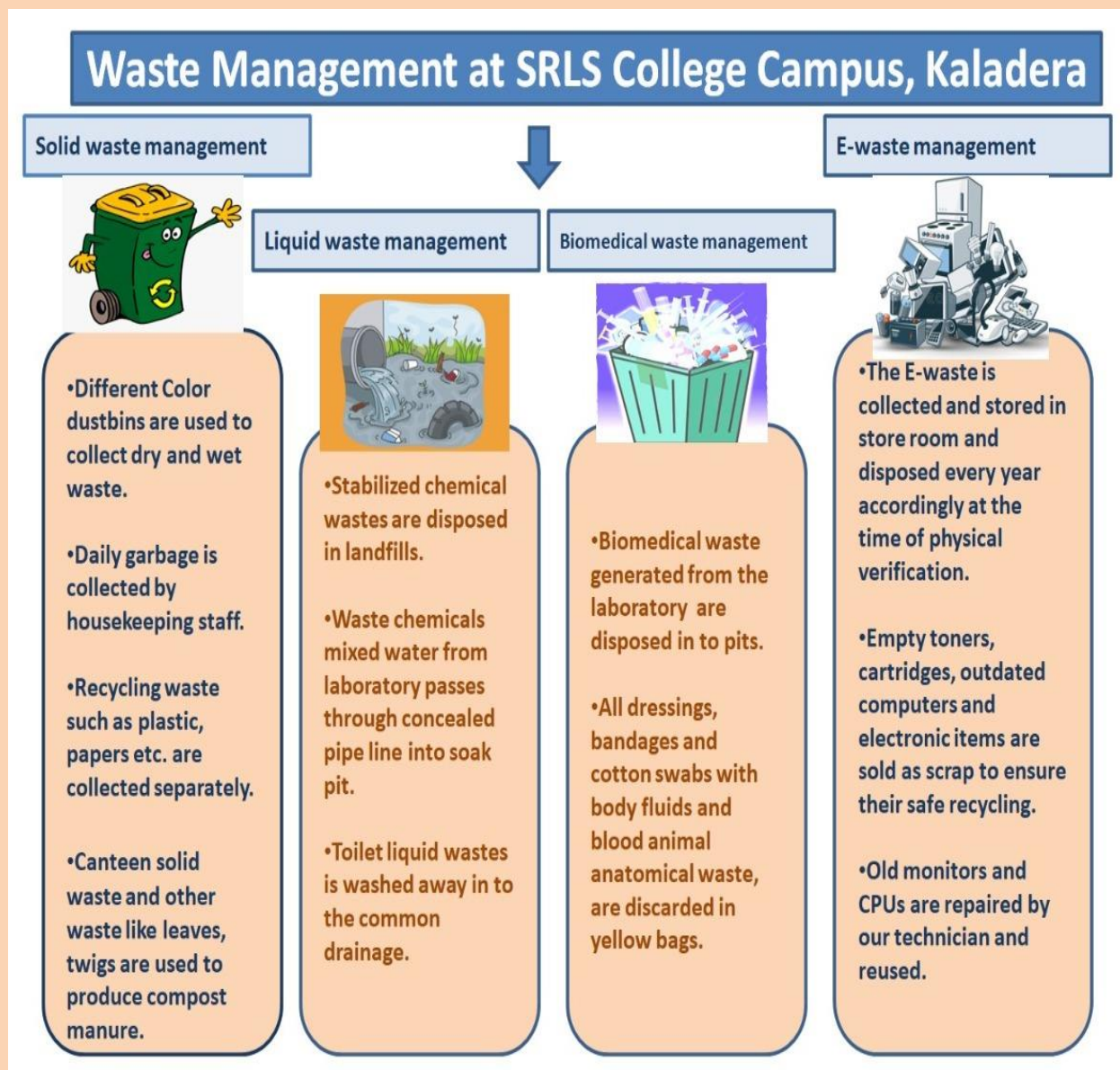





(19)

स्वाच्छ भारत कार्यक्रम 20
 01-10-2022 से 31-10-2022 तक
 पंजाब शिवांग
 सेंट आर लल सहरीया राजकीय पीजी महाविद्यालय, कालांडर
 आशीष टॉक महा. अल्हार्द 900600325 (जयपुर)

क्र.सं.	कार्यक्रम का नाम	कार्यक्रम की स्थिति/प्रकार	मिशन/किलो	मिशन/किलो	मिशन/किलो	मिशन/किलो
12-10-2022	कॉलेज ग्राउंड	5 किलोग्राम	5 Kg	03	NIL	
13-10-2022	NSS ग्राउंड	2 Kg	2 Kg	05	NIL	
14-10-2022	मॉन्टेज ग्राउंड	8 Kg	8 Kg	03	NIL	
15-10-2022	बुगौल विभाग कपास	50 Kg	50 Kg	15	NIL	
17-10-2022	महाविद्यालय परिसर	200 Kg	200 Kg	20	NIL	